instaforex
Instant Forex Trading

MetaTrader 5

Руководство пользователя

Руководство пользователя MetaTrader 5

MetaTrader 5 — одна из самых популярных торговых платформ. Трейдеры используют ее для доступа к валютным, фондовым и фьючерсным рынкам. MT5 — это универсальный торговый инструмент, предоставляющий пользователям все необходимые функции для успешной торговли. Платформа позволяет проводить технический и фундаментальный анализ, разрешает автоматическую торговлю и доступна на мобильных устройствах.

MetaTrader 5 в цифрах:

- 9 типов ордеров
- 82 аналитических инструмента, в том числе технические индикаторы и графические объекты
- 21 таймфрейм
- возможность открывать до 100 графиков одновременно

Используя платформу MT5, вы получаете доступ к полному спектру активов, предоставляемых ИнстаФорекс, который включает около 3000 торговых инструментов: фиатные валюты, акции ЕС и США, индексы, сырьевые товары, криптовалюты, ETF (биржевые инвестиционные фонды) и SPAC (компании по приобретению специального назначения).

В данном руководстве мы рассмотрим следующие темы:

1. Начало работы
2. Основные понятия
3. Торговые инструменты
4. Установка ордеров

1. Начало работы

Для начала установите платформу MT5 на свой компьютер или мобильное устройство. Вы можете скачать установочный файл в один клик на сайте instaforex.eu. В верхнем меню нажмите на кнопку «Торговая платформа» и затем MetaTrader 5. Далее в появившемся меню выберите операционную систему вашего устройства.

Интерфейс

MT5 имеет простой и интуитивно понятный интерфейс. Все необходимые функции находятся в главном меню. Панель инструментов содержит наиболее часто используемые функции. Для их настройки щелкните правой кнопкой мыши панель инструментов и выберите «Настроить».

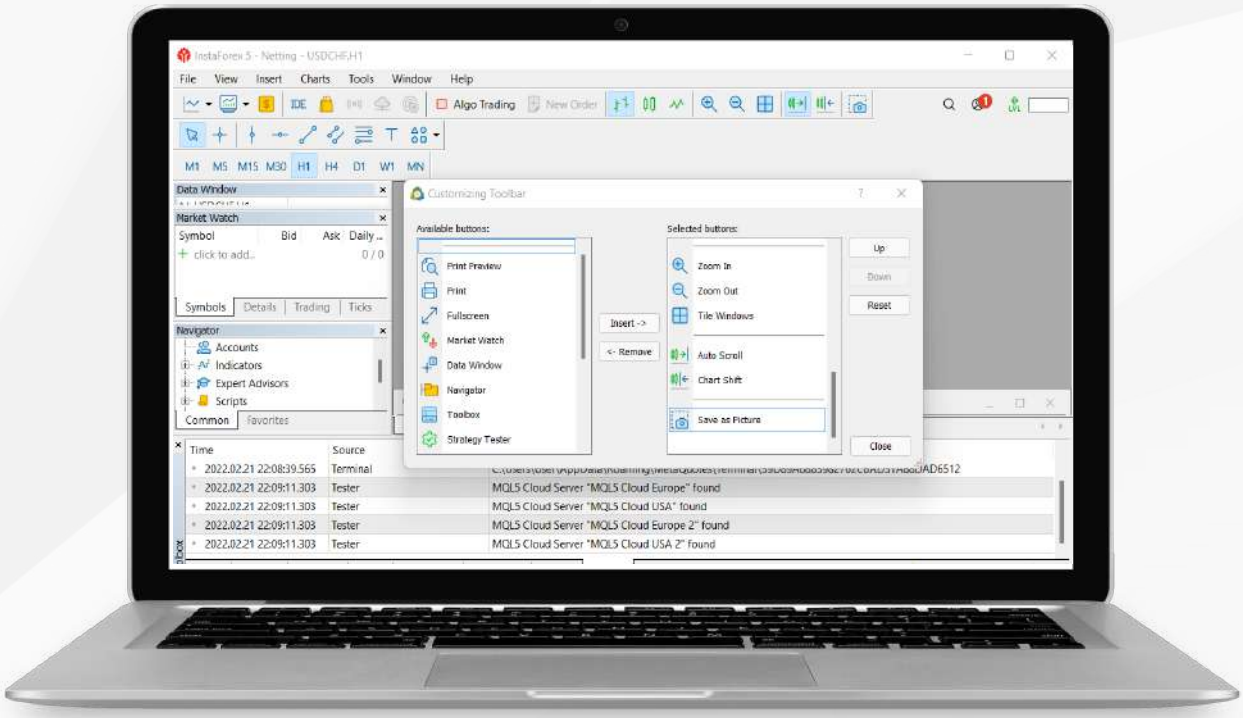

Окно «Обзор рынка», расположенное слева, показывает котировки всех доступных торговых инструментов, а окно «Навигатор» позволяет управлять торговыми инструментами технического анализа. Расположенное внизу окно «Инструменты» отображает информацию о состоянии торгового счета, торговую статистику, новости рынка и другие важные данные.

Для удобства пользователей все элементы интерфейса MT5 полностью настраиваемые. Таким образом, при необходимости вы можете скрыть любое окно и сосредоточиться, например, на стакане цен.

Вход

При запуске платформы вы увидите всплывающее окно, в котором вам необходимо зарегистрировать новую учетную запись или войти в существующую. **InstaFintech Ltd. установлена по умолчанию**, поэтому просто нажмите «Далее».

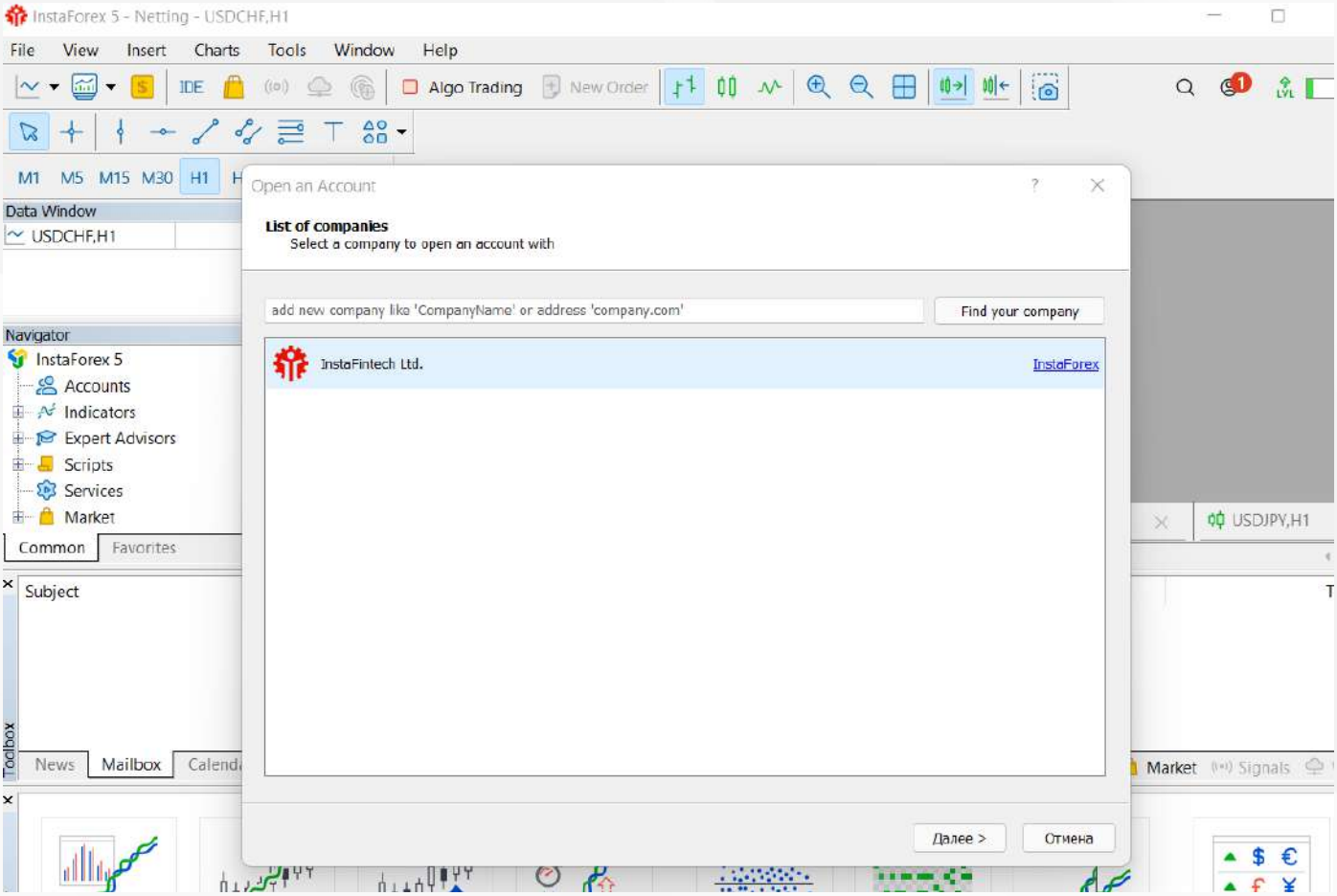

Другой способ войти в систему — это нажать «Файл» и выбрать «Войти в торговый счет». Во всплывающем окне введите номер своей учетной записи и пароль, а затем нажмите «OK».

2. Основные понятия

Прежде чем приступить к торговле, необходимо усвоить несколько понятий, которые помогут вам эффективно проводить торговые операции:

- **Ордер** — это приказ брокеру на исполнение сделки по продаже или покупке. Существуют рыночные ордера, исполнение которых происходит моментально, и отложенные ордера, которые исполняются при выполнении определенных условий.
- **Сделка** – это финансовая операция по покупке или продаже торгового инструмента.
- **Позиция** отражает общее количество купленных или проданных контрактов.

Ордера, сделки и позиции взаимосвязаны. Например, вы хотите купить пару EUR/USD. В этом случае вам необходимо открыть длинную позицию, отправив соответствующий ордер вашему брокеру. В дальнейшем, если вы принимаете решение увеличить объем своей открытой позиции, вы открываете сделку, в результате чего объем вашей позиции увеличивается.

Система учета позиций

Торговая платформа MT5 поддерживает системы учета неттинга и хеджирования. При использовании неттинга на вашем счету может быть только одна позиция по одному и тому же торговому инструменту. Например, если у вас открыта позиция на покупку EUR/USD, но вы решили открыть сделку на продажу, общий объем вашей позиции сократится. Система хеджирования же позволяет открывать несколько позиций по одному и тому же торговому инструменту, в том числе противоположные позиции. Выбор системы зависит от вашей торговой стратегии.

Типы ордеров

MT5 поддерживает использование рыночных и отложенных ордеров. Когда вы отправляете брокеру рыночный ордер, ваша сделка исполняется немедленно. Отложенный ордер исполняется только при выполнении определенных условий. Для торговли доступны следующие типы отложенных ордеров:

- Buy Limit - ордер на покупку по цене Ask, равной или меньшей указанной в ордере;
- Buy Stop - ордер на покупку по цене Ask, равной или большей указанной в ордере;
- Sell Limit - ордер на продажу по цене Bid, равной или большей указанной в ордере;

- Sell Stop - ордер на продажу по цене Bid, равной или меньшей указанной в ордере;
- Buy Stop Limit - комбинация ордеров Buy Limit и Buy Stop, предназначенная для размещения ордера Buy Limit при достижении ценой Ask заданного уровня;
- Sell Stop Limit - ордер на размещение ордера Sell Limit при достижении ценой Bid заданного уровня.

Кроме того, существуют ордера Stop Loss и Take Profit. Первый предназначен для сокращения убытков и приводит к полному закрытию позиции при достижении ценой заданного уровня. Ордер Take Profit работает аналогичным образом, но используется для фиксации прибыли.

Состояние ордеров

Торговый ордер может проходить следующие стадии:

- Стартовавший (Started) — ордер размещен, но еще не принят дилером;
- Установленный (Placed) — ордер принят дилером;
- Частично выполненный (Partially filled) — ордер выполнен частично;
- Выполненный (Filled) — ордер выполнен полностью;
- Отмененный (Canceled) — ордер снят клиентом;
- Отклоненный (Rejected) — ордер отклонен дилером;
- Истекший (Expired) — ордер снят по истечении срока его действия.

Информация обо всех исполненных ордерах доступна в окне «Инструменты» -> «История». Чтобы просмотреть состояние отложенных ордеров, выберите вкладку «Торговля».

3. Торговые инструменты

Стакан цен

В окне «Стакан цен» (Depth of Market, DOM) отображается текущий баланс цен Bid и Ask. Чтобы открыть его, щелкните правой кнопкой мыши необходимый торговый инструмент в окне «Обзор рынка» и выберите «Стакан цен». Другой способ — использовать сочетание клавиш Alt+B. Вы можете купить или продать инструмент, нажав на соответствующую кнопку.

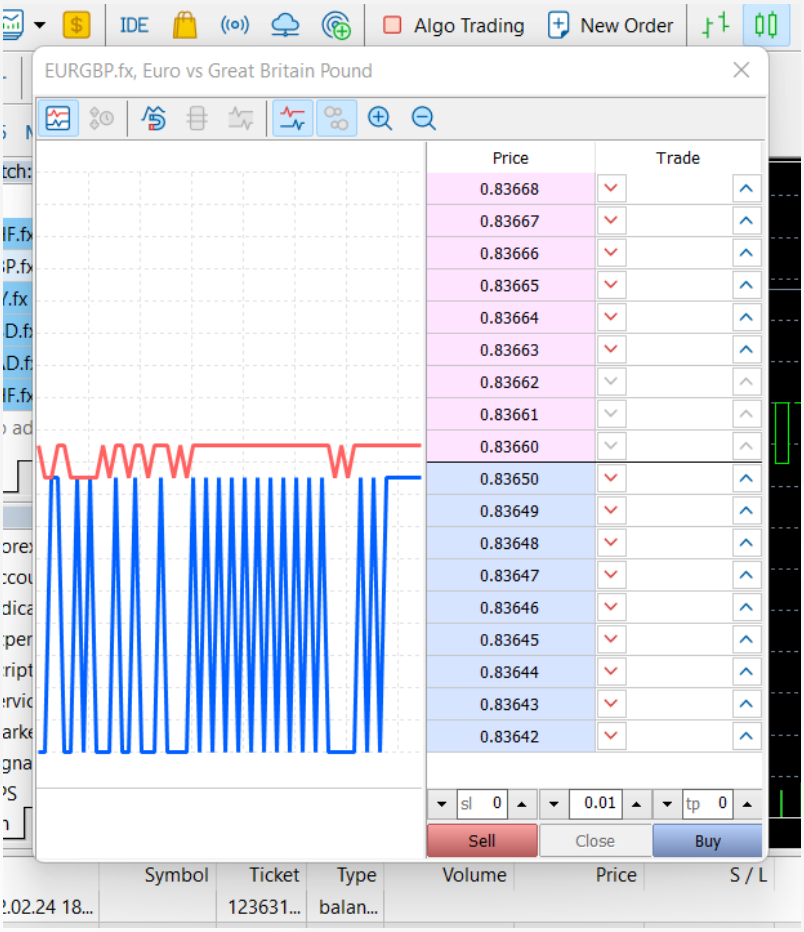

Торговые советники

Платформа MT5 позволяет использовать алгоритмическую торговлю. Вы можете установить советник, который будет автоматически открывать и закрывать сделки с помощью специального алгоритма. В MT5 доступны встроенные советники, такие как ExpertMACD или ExpertMAMA. Кроме того, вы можете импортировать советники из внешних библиотек.

Предупреждение о рисках: Алгоритмическая торговля сопряжена с высоким риском потери средств. Используйте советники только из надежного источника.

Чтобы активировать алгоритмическую торговлю, нажмите кнопку «Алгоритмическая торговля» в верхнем меню.

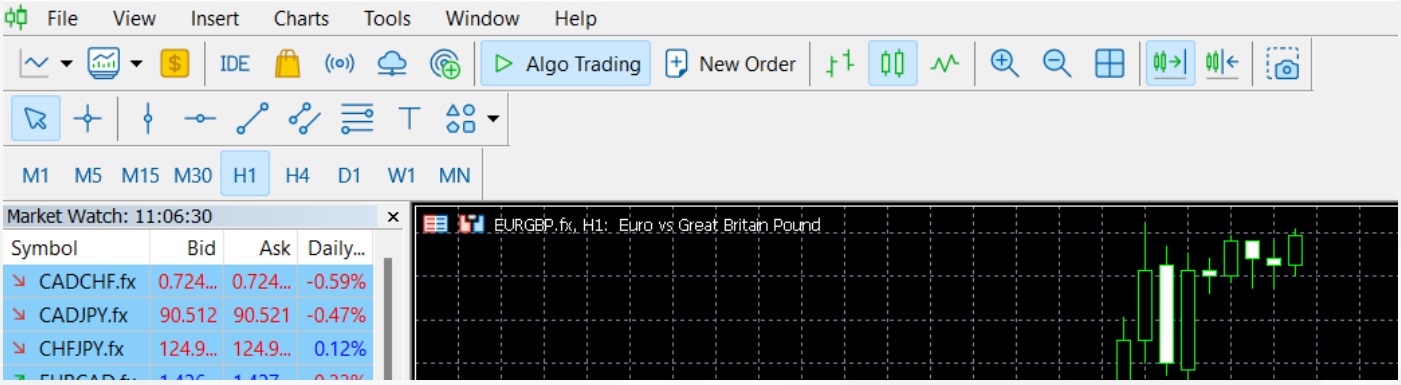

Для управления работой советников перейдите в раздел «Инструменты» -> «Настройки», а затем выберите вкладку «Советники».

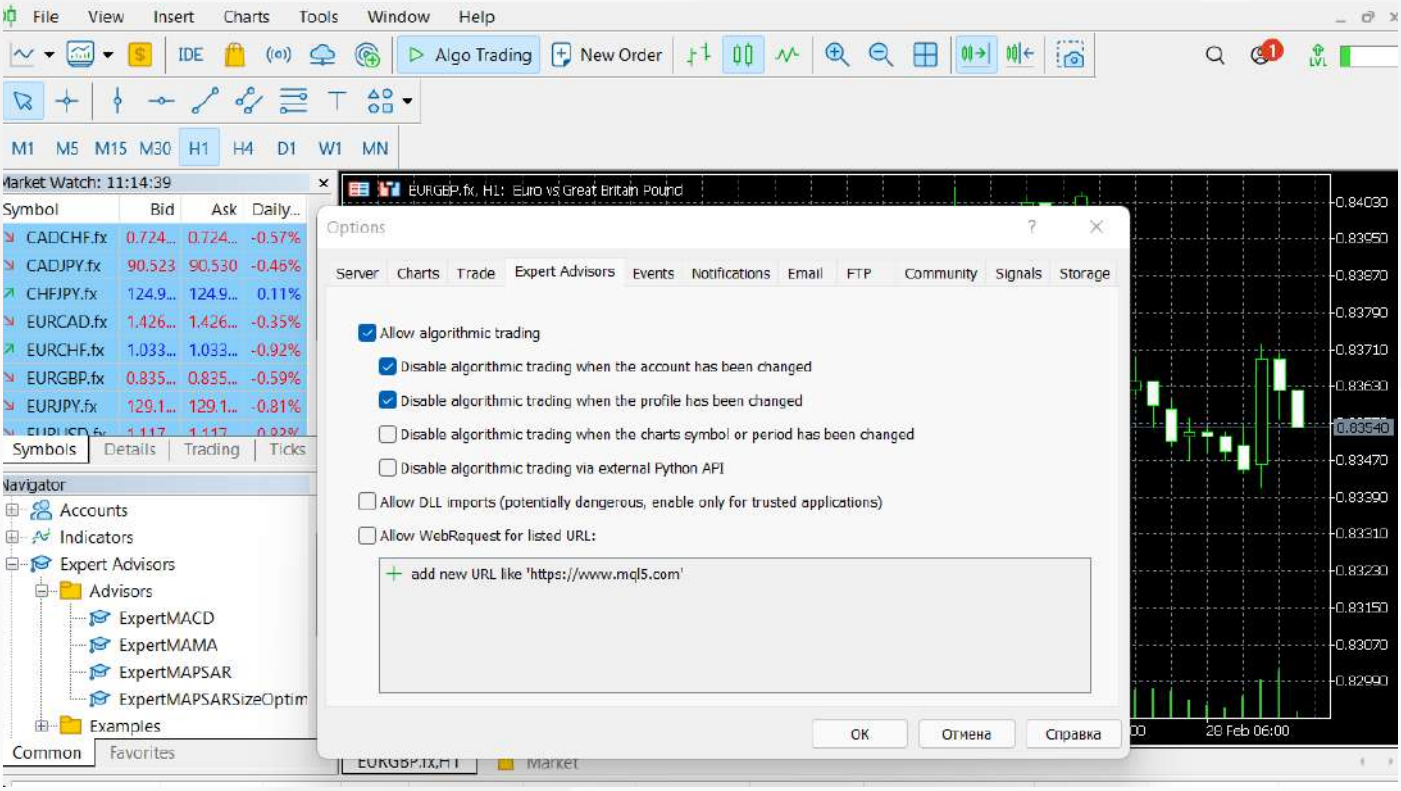

Обзор рынка

Окно «Обзор рынка» позволяет просматривать котировки, ценовую статистику и графики тиков. Чтобы добавить/удалить символы, запустите окно настройки, щелкнув правой кнопкой мыши любой символ. Во всплывающем окне выберите символы, которые вы хотите добавить в список «Обзор рынка» и нажмите «Показать символ».

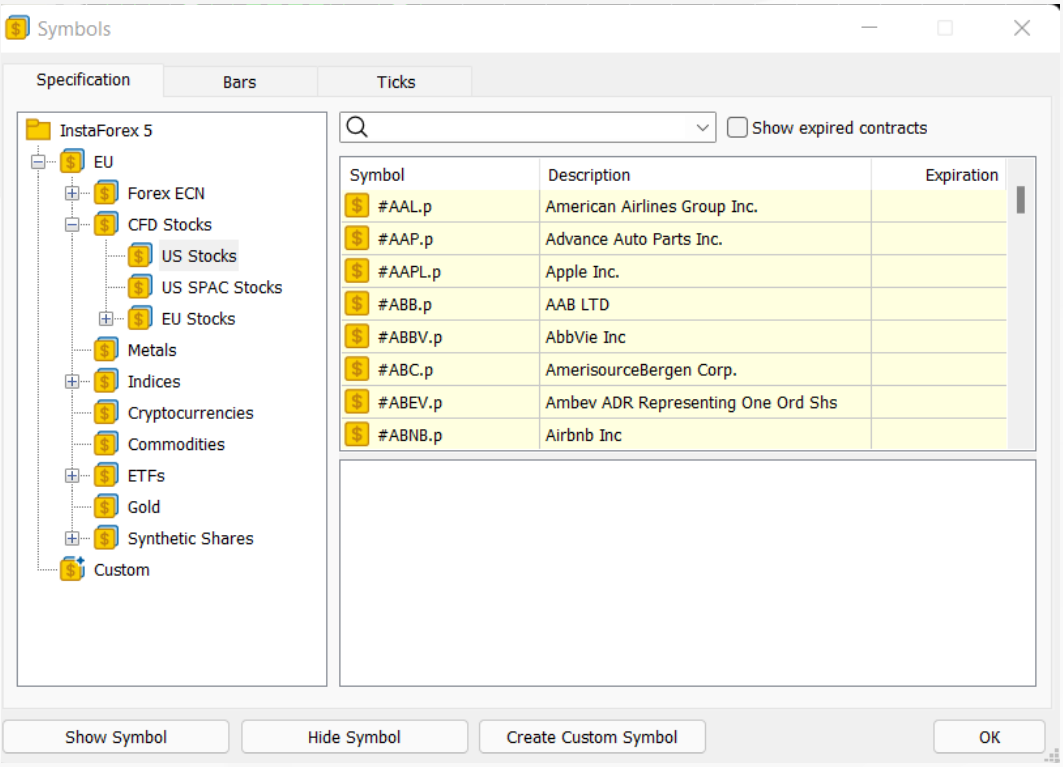

При двойном нажатии на символ вы запустите окно для открытия новой позиции. Чтобы открыть график символа, перетащите его в область просмотра графика. Если при перемещении удерживать клавишу Ctrl, график откроется в новом окне. Новые столбцы можно добавить в окне конфигурации. Кроме того, вы можете отсортировать символы, нажав на соответствующий столбец.

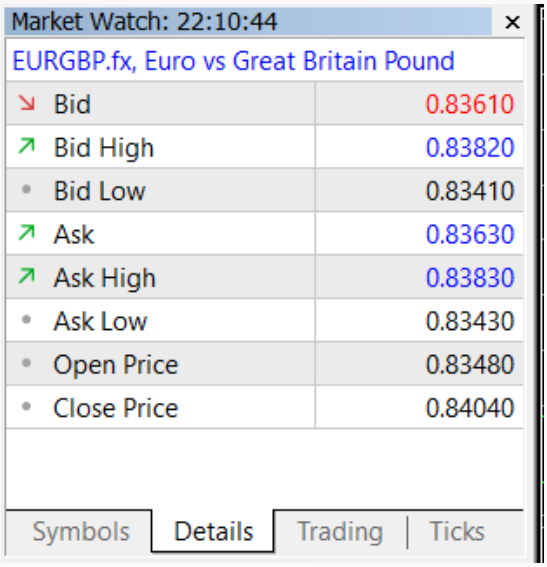

Чтобы посмотреть статистику по определенному символу, выберите его и откройте вкладку «Детали».

Торговля в один клик

Для быстрого совершения торговой операции в окне «Обзор рынка» выберите вкладку «Торговля».

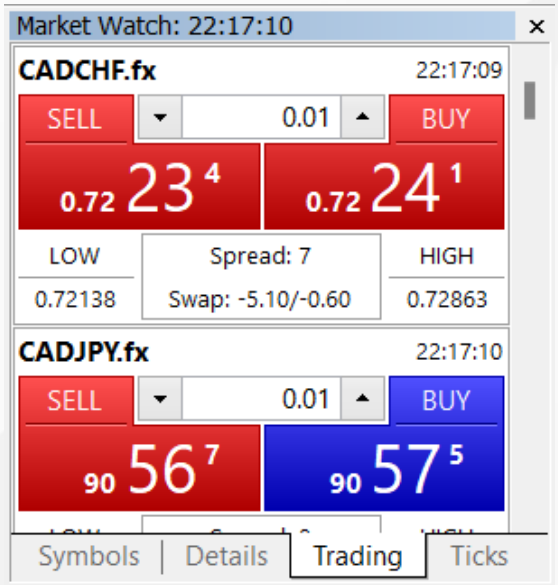

Однако эта функция будет работать только в случае ее активации в окне «Параметры». Для этого в верхнем меню нажмите «Инструменты» -> «Параметры».

Внимание! Прежде чем ставить галочку, внимательно ознакомьтесь с Соглашением об отказе от ответственности.

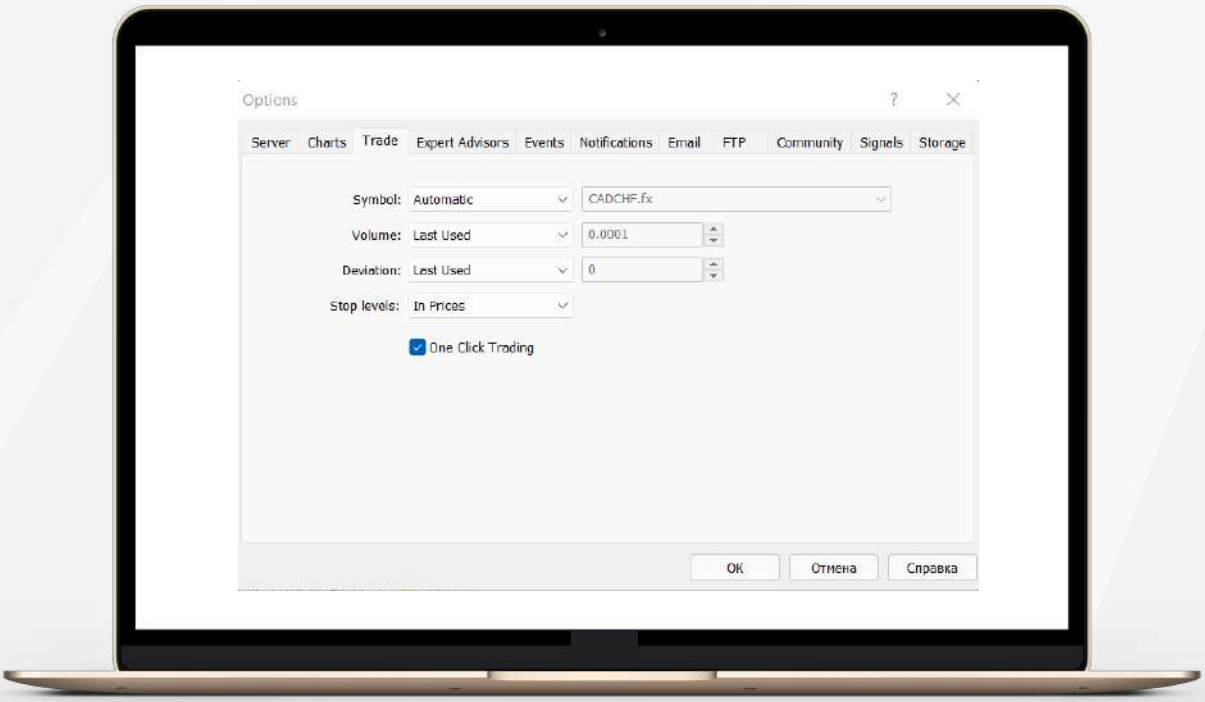

Как добавить индикатор или советник на график

Платформа MetaTrader 5 снабжена 38 встроенными техническими индикаторами и 4 советниками. Кроме того, вы можете добавлять неограниченное количество пользовательских индикаторов и советников.

Важно: убедитесь, что импорт программного обеспечения происходит из надежного источника.

Как индикаторы, так и советники находятся в окне «Навигатор». Для удобства технические индикаторы разделены на группы. Для запуска индикатора достаточно просто перетащить его из окна «Навигатор» на нужный график, после чего откроется окно конфигурации:

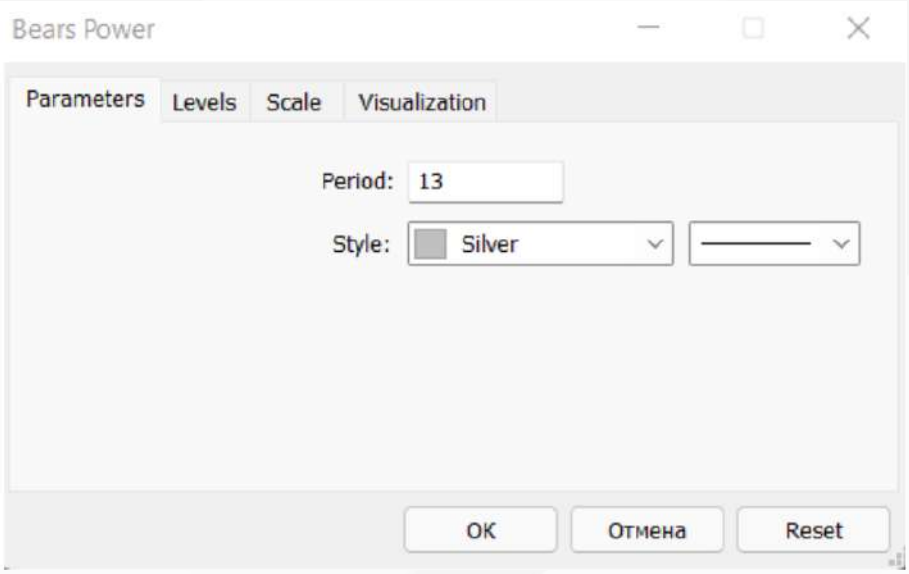

Здесь вы можете установить необходимые параметры, такие как период, цвет, уровни, масштаб и т. д.

Процесс добавления советника на график аналогичен: перетащите его или щелкните правой кнопкой мыши и выберите «Прикрепить к графику». Важно отметить, что в MT5 есть функция тестирования, с помощью которой вы можете проверить работу советника перед его активацией. Чтобы запустить окно «Тестер стратегий», щелкните советник правой кнопкой мыши и выберите «Тест».

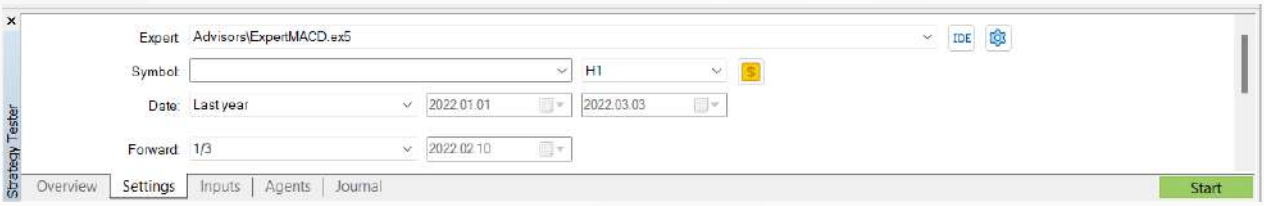

Чтобы активировать советники, нажмите кнопку «Алгоритмическая торговля» в меню панели инструментов.

4. Установка ордеров

Как уже упоминалось, MT5 поддерживает рыночные и отложенные ордера. Таким образом, чтобы открыть позицию, то есть купить или продать определенный объем торгового инструмента, вы можете разместить рыночный ордер, и ваша сделка будет исполнена моментально. При размещении отложенного ордера позиция будет открыта в результате срабатывания ордера.

Открыть диалоговое окно для размещения ордера можно несколькими способами:

- Щелкните правой кнопкой мыши символ в окне «Обзор рынка» и выберите «Новый ордер».
- Нажмите «Новый ордер» на стандартной панели инструментов или в меню «Инструменты».
- Нажмите горячую клавишу F9.

После выполнения любого из этих действий откроется следующее окно:

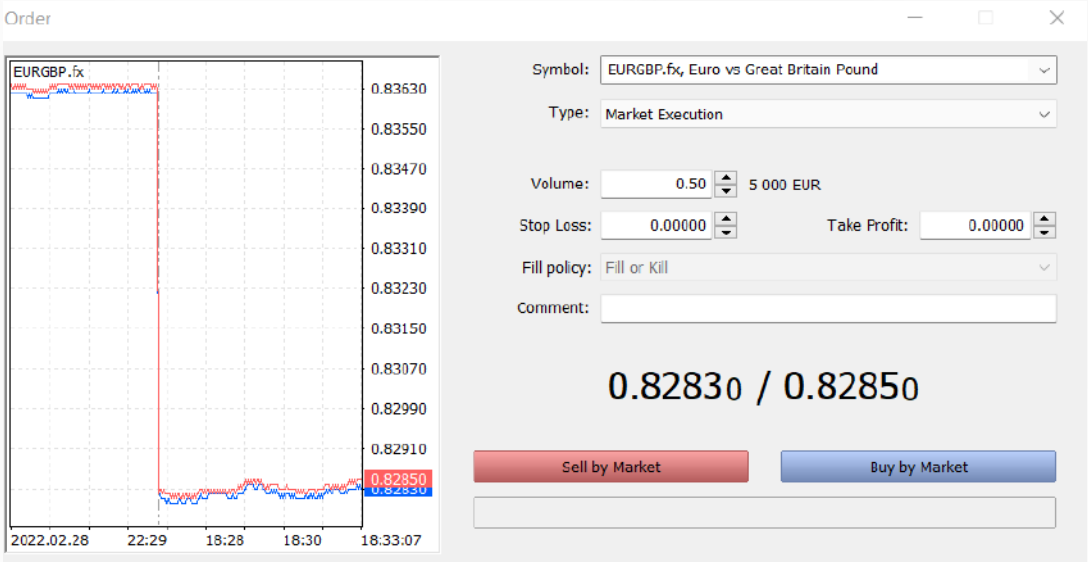

В этом окне вы можете задать параметры ордера:

- **Символ** — торговый инструмент, который вы намерены купить или продать.
- **Тип** — тип исполнения ордера (рыночный или отложенный).
- **Объем** — количество торгового инструмента в лотах, которое вы намерены купить или продать. Минимальный объем у ИнстаФорекс: 0,01 лота.
- **Stop Loss/Take Profit** — ценовые уровни, на которых срабатывают ордера Stop Loss или Take Profit. Вы можете оставить эти поля пустыми, если не хотите устанавливать S/L или T/P.
- **Комментарий** — любой комментарий к вашей позиции длиной до 31 символа. Комментарий появится в списке открытых позиций и торговой истории. Заполнение этого поля является необязательным.

После установки указанных выше параметров нажмите кнопку «Продать» или «Купить». Далее откроется окно либо с подтверждением вашего ордера, либо с указанием причины, по которой он не был исполнен.

Управление позициями

После открытия позиции необходимо следить за ее работой и держать под контролем. Список открытых на данный момент позиций можно увидеть в окне «Инструменты», нажав на вкладку «Торговля».

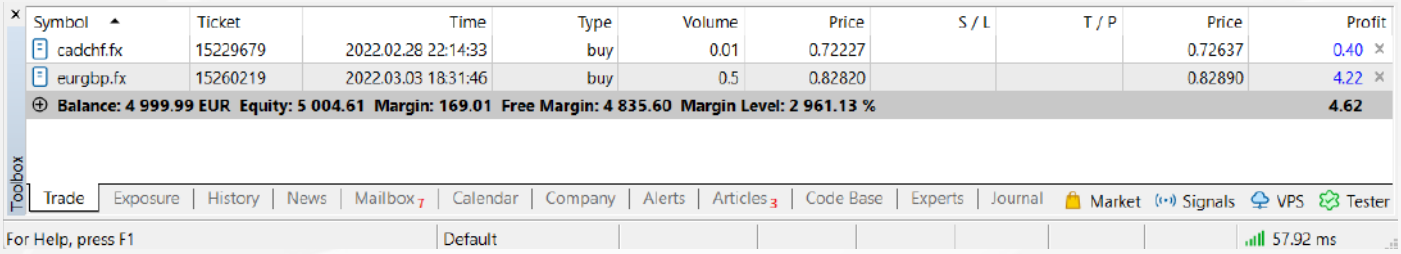

Данная вкладка содержит информацию о торговом инструменте, типе, объеме, цене, текущих уровнях T/L и S/L (если есть) и прибыли. Кроме того, здесь отображается текущий баланс и совокупный результат всех открытых позиций.

На вкладке «Экспозиция» показаны все открытые позиции и состояние счета.

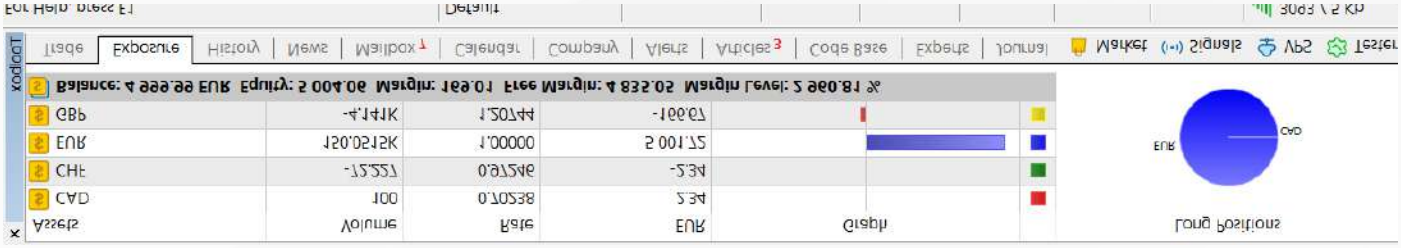

Чтобы изменить или удалить позицию, на вкладке «Торговля» щелкните ее правой кнопкой мыши и выберите «Изменить или удалить». Во всплывающем окне вы можете установить новые уровни T/P и S/L или изменить существующие.

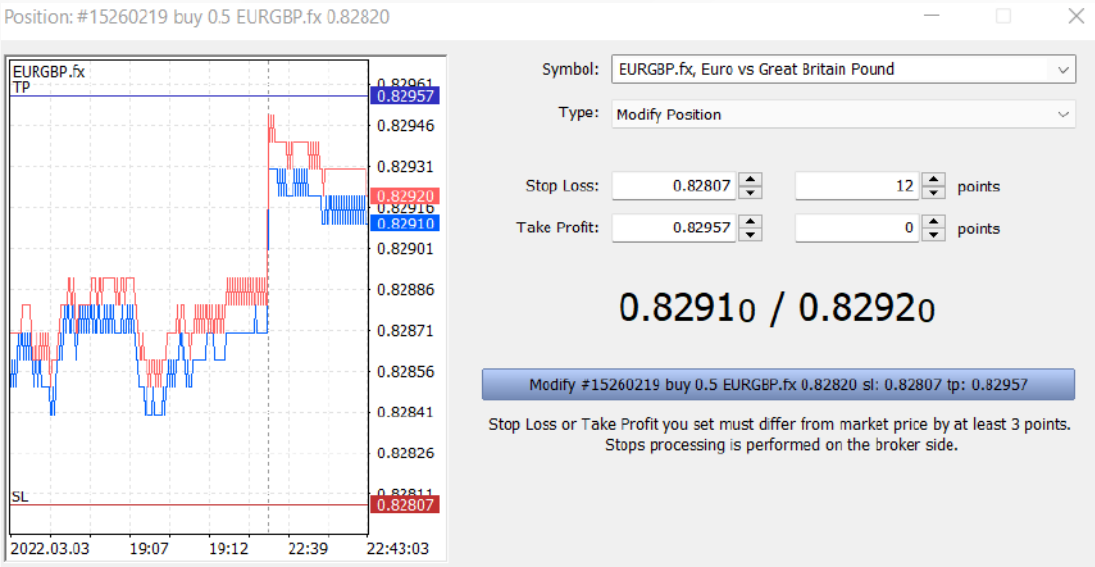

Обратите внимание, что кнопка «Изменить» активна только в том случае, если уровни Stop Loss и Take Profit установлены корректно.

Чтобы закрыть позицию, щелкните дважды. Вы можете закрыть свою позицию полностью или только ее часть, выбрав соответствующий объем.

Если в контекстном меню позиции выбрать «Закрыть», то она сразу же будет закрыта полностью.

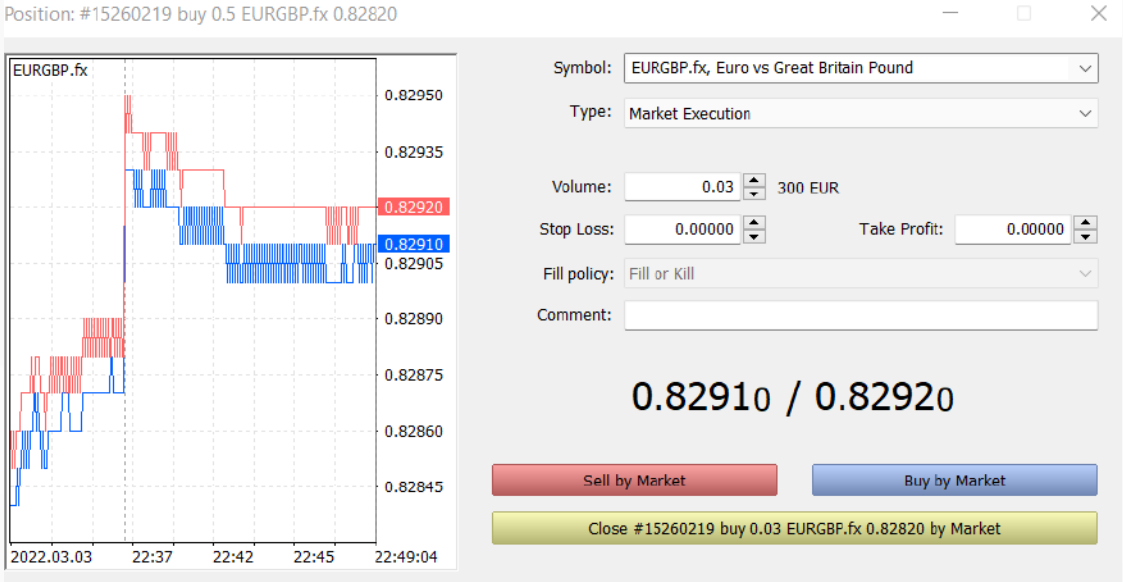

Что такое трейлинг-стоп и как его использовать

Как вы уже знаете, ордер Stop Loss предназначен для минимизации убытков. Он срабатывает, если цена идет в другом направлении и закрывает вашу позицию на заданном уровне. Если позиция становится прибыльной, стоп-лосс следует перенести в точку безубыточности. Трейлинг-стоп (Trailing Stop) автоматизирует этот процесс, смещая ордер Stop Loss на необходимое расстояние.

Чтобы установить трейлинг-стоп, найдите соответствующую функцию в контекстном меню позиции (щелкните ее правой кнопкой мыши на вкладке «Торговля»).

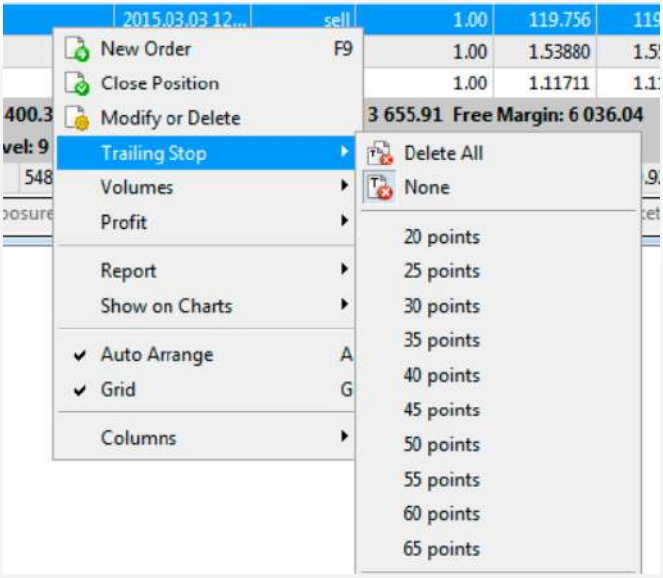

Вывод

В MetaTrader 5 есть все необходимое для удобной и эффективной работы на финансовых рынках. Теперь вы знаете, как воспользоваться его возможностями. Торгуйте где угодно: мобильное приложение обеспечит бесперебойную работу вашей платформы.

Предупреждение о рисках:

Торговля на финансовых рынках чрезвычайно рискованна. Используйте капитал, который можете позволить себе потерять.

Прошлые результаты не являются надежным показателем будущих результатов. Эта информация предоставляется только в образовательных и маркетинговых целях и не должна восприниматься как инвестиционный совет.

CFD являются сложными инструментами, торговля которыми сопряжена с высоким риском быстрой потери денег из-за использования кредитного плеча. 71.05% розничных инвесторов теряют деньги при торговле CFD с этим провайдером.

Вы должны решить, понимаете ли вы, как работают CFD, и можете ли вы позволить себе принять риски потери своих средств.